



Medalha
do Mérito
Rural
FAEMG
2016 Página 7



ExpoaGro 2016

A força do Agronegócio



WAV
SOLUÇÃO EM ENERGIA

BOMBA SOLAR.
Aplicação no bombeamento de água com o uso de energia solar fotovoltaica.

Opera em dias nublados, sem o uso de baterias.
Sempre haverá água enquanto houver luz do dia.
Trabalha submersa, sendo sustentada pela mangueira.
Utilizada no abastecimento doméstico, para pequenas irrigações, irrigações por gotejamento e criação de animais.

ENERGIA FOTOVOLTAICA • BOMBA D'ÁGUA SOLAR
Tamoios, 160 | Nova Vila Bretas
Governador Valadares - MG
(33) 3083-1239 / 3277-7381

www.sewav.com.br
wavenergia

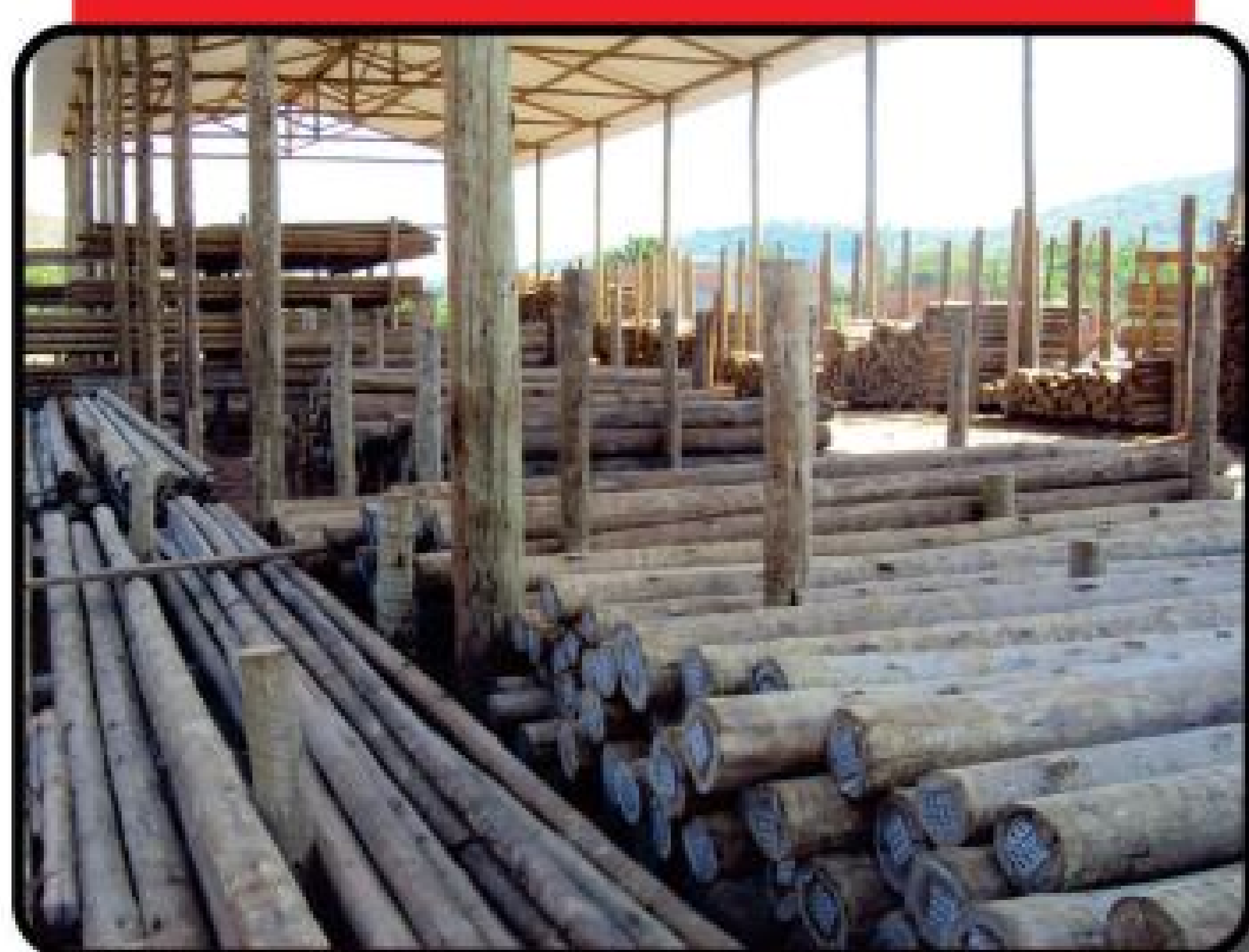

Casa do CERQUEIRO

Usina de Tratamento de Madeira

Madeira tratada para cerca, curral, esteio pra varanda, postes galpões, porteiras, régua tratada pra curral.
Arame Liso e Arame Farpado



Editorial

47ª EXPOAGRO

Comemorando os 50 anos da União Ruralista Rio Doce, inicia-se mais uma edição da EXPOAGRO, a 47ª, nesta que já é considerada a melhor e maior festa do interior de Minas. Como nas edições anteriores, o melhor da genética e tecnologia do agronegócio poderão ser vistos nos galpões dos animais e nas pistas de julgamento, além de inúmeros stands das maiores empresas do agronegócio da região.

Destaca-se também o número de palestras e eventos simultâneos que ocorrerão no interior do Parque de Exposições José Tavares Pereira, entre os dias 12 a 15 de julho: Iº Seminário de Fruticultura, no dia 12; II Seminário de Pecuária Leiteira, promovido pela Embrapa Milho e Sorgo e ciclo de palestras sobre Homeopatia na Bovinocultura, no dia 13; II Seminário Sistema de Irrigação e Pastagens no dia 14 e II Seminário da Águas e Meio Ambiente no dia 15.

E o também tradicional Concurso Leiteiro da Cooperativa Agropecuária Vale do Rio Doce que chega a 39ª edição se consolidando como a grande vitrine do produtor de leite do Vale do Rio Doce. Os primeiros concursos leiteiros tinham produção média de 20 kg de leite e hoje há animais que ultrapassam os 70 kg de produção/dia, mostrando a evolução do melhoramento genético do rebanho e também a alimentação e manejo, consolidando o Leste de Minas como importante bacia leiteira.

Parque da Gameleira

A boa notícia dada durante a Megaleite pelo Governador Fernando Pimentel foi a liberação de recursos para a revitalização e modernização do Parque da Gameleira por meio da CODEMIG. Nos últimos anos o tradicional Parque Bolívar de Andrade passou por abandono, estando até mesmo ameaçado de se transferir para outra cidade da grande Belo Horizonte, mas felizmente nosso Parque da Gameleira permanecerá no coração da capital promovendo o encontro do rural com o urbano e com várias exposições retornando ao Parque ou se iniciando como foi a Megaleite, a melhor exposição de gado leiteiro que já aconteceu no Parque da Gameleira. Além da redução a 10% do aluguel que era cobrado das Associações para viabilizar a promoção de novos eventos durante todo o ano.

Jornal Agro Negócio 11 anos

Completamos nesta edição 11 anos do Jornal Agro Negócio, editado e distribuído sem interrupções, gratuitamente a milhares de produtores rurais, promovendo o agronegócio de Leste de Minas para todo o Brasil. Obrigado aos nossos anunciantes, colaboradores e principalmente ao produtor rural, razão da existência do Jornal Agro Negócio.

Boa Leitura!

Geraldo Magela Dias - Publisher
geraldodias@jornalagronegocio.com.br

Safra 2016/17: Divulgadas novas normas para financiamento

Fonte: FPA - Frente Parlamentar da Agropecuária



A Frente Parlamentar da Agropecuária (FPA) informa que o Diário Oficial da União (DOU) publicou no dia 1º de julho oito portarias, de números 291 a 298, que normatizam as regras para a liberação dos financiamentos de custeios, investimentos e comercialização da safra 2016/17, aprovadas pelo Conselho Monetário Nacional (CMN).

Com essas medidas, os bancos já podem financiar as atividades da nova safra. Para este novo ciclo agrícola, o Ministério da Agricultura, segundo nota distribuída à imprensa, está disponibilizando aos agricultores cerca de R\$ 185 bilhões.

O volume de crédito rural sofreu alteração. Em maio deste ano, o governo federal anunciou R\$ 202,88 bilhões para o Plano Agrícola e Pecuário 2016/2017. No entanto, os recursos ficaram agora em R\$ 185 bilhões. Isso é reflexo do redimensionamento da Letra de Crédito do Agronegócio (LCA), que terá em torno de R\$ 10 bilhões à taxa controlada de 12,75% ao ano.

As operações de custeio e comercialização com juros controlados contarão com R\$ 115,6 bilhões. Os juros foram ajustados sem comprometer a capacidade de pagamento do produtor, com taxas que variam de 9,5% a 12,75% ao ano. Já os juros para agricultores enquadrados no Programa Nacional de Apoio ao Médio Produtor Rural (Pro-namp) são de 8,5%. Para os programas de investimento, o governo federal destinou R\$ 34,045 bi.

O Plano Agrícola e Pecuária 2016/2017 traz inovações; o Conselho Monetário Nacional (CMN) estabeleceu o limite único de custeio de R\$ 3 milhões por beneficiário por ano agrícola. Deste total, no primeiro semestre do plano (1º de julho a 31

dezembro de 2016) podem ser aplicados no máximo 60% e o restante no segundo semestre (1º de janeiro a 30 de junho de 2017). Já para a comercialização, o limite aprovado foi de R\$ 4,5 milhões por produtor. Para investimento, o teto permaneceu inalterado em R\$ 430 mil reais por beneficiário.

Na pecuária de corte, a aquisição de animais para recria e engorda deixa de ser considerada investimento e passa para a modalidade de custeio. A mudança vai proporcionar ao produtor mais recursos e agilidade na contratação do crédito.

O Programa de Modernização à Irrigação e Cultivos Protegidos (Moderinfra), por sua vez, prevê incentivos à aquisição de painéis solares e caldeiras para geração de energia autônoma em áreas irrigadas. O valor programado é de R\$ 550 milhões.

O novo plano ainda elevou, de R\$ 40 mil para R\$ 320 mil, o limite para financiamento de estruturas de secagem e beneficiamento de café, por meio do Programa de Modernização da Frota de Tratores Agrícolas e Implementos Associados e Colheitadeiras (Moderfrota). Ao todo, o Moderfrota tem programado R\$ 5,050 bilhões.

Outra meta do Plano Agrícola e Pecuária 2016/2017 é incentivar, por intermédio do Programa ABC (Agricultura de Baixa Emissão de Carbono), o plantio de açaí e cacau na Amazônia. O programa ABC conta com R\$ 2,990 bilhões.

Também foram renovados para a temporada os programas de investimento para construção de armazéns (PCA), inovação e modernização tecnológica na agropecuária (Inovagro e Moderagro) e os destinados às cooperativas (Prodecoop e Procap-Agro).

Expediente

Danilo Olandim
Editor Geral e Arte
danilo@jornalagronegocio.com.br

Geraldo Magella N. Dias
Diretor Geral - MTB - 17886-MG
geraldodias@jornalagronegocio.com.br

Cristiana Freitas de Souza
Diagramação/Revisão
cristiana@olandim.com.br

Marilene Spínola
Diretora OPEC / Comercial
marilene@jornalagronegocio.com.br

Marize Olandim
Comercial / Revisão
marize@jornalagronegocio.com.br



Edição Gráfica e Diagramação
contato@olandim.com.br

Ronaldo Pardins
Comercial Região Leste
ronaldo@jornalagronegocio.com.br

Home Page
www.jornalagronegocio.com.br
www.twitter.com/jornalagro

Redação / Fotografias
redacao@jornalagronegocio.com.br

Jornal AgroNegócio - CNPJ: 06.969.701/0001.10
Belo Horizonte / Governador Valadares - MG

31 2511-5802 / 9412-8077 / 33 9112-7250



Distribuição Dirigida

Produtores rurais, sindicatos, cooperativas, estabelecimentos públicos selecionados nas principais cidades, em feiras e eventos rurais, universidades e centros de pesquisas.

Os anúncios publicados são de responsabilidade de seus anunciantes.

Impresso Imprima Editora.

Integração Lavoura Pecuária Florestas

Desbaste de árvores em sistemas integrados aumenta produtividade das pastagens

A fim de melhorar o desempenho da produção do pasto em um sistema de integração Lavoura-Pecuária-Floresta (ILPF), a Embrapa Pecuária Sudeste, recomenda o desbaste parcial das árvores.

O crescimento e desenvolvimento das pastagens, principal alimento do rebanho bovino brasileiro, dependem da incidência de luz. A diminuição da radiação solar afeta o crescimento dessas plantas, podendo ocasionar menor produtividade na pecuária.

De acordo com o pesquisador José Ricardo Pezzopane, além de melhorar a luminosidade, o processo de retirada de parte das árvores promove o aumento do fluxo de caixa do produtor. "O reaproveitamento da madeira varia de acordo com o diâmetro do tronco retirado. Com a parte de baixo conseguimos fazer mourão e tábuas para a construção civil. Os troncos com diâmetros menores podem ser utilizados para lenha, já as galhadas finas, para produção de compostos orgânicos. A ideia é sempre aproveitar o máximo uso do material para agregar valor e renda ao pecuarista", explica.

Quando um sistema de integração é implantado em uma propriedade, é fundamental que ocorra um planejamento relacionado ao manejo dos componentes. Quando são utilizados eucaliptos, é recomendado que o produtor realize a exploração das árvores em dois momentos: o primeiro desbaste após quatro ou cinco anos de implantação e o segundo, após 10 anos. Segundo Pezzopane, nessa primeira idade as árvores já começam a competir com suas vizinhas por recursos, como luz, nutrientes e água. No entanto, a solução não é plantar um número menor de árvores por hectare, já que se deve manter a rentabilidade do sistema. "No ILPF da Embrapa Pecuária Sudeste foram plantados 330 eucaliptos por hectare. No primeiro desbaste, que



Árvores desbastadas no sistema integrado

está ocorrendo agora, vamos retirar metade deles. Com maior espaçamento entre as árvores, as que permanecem no sistema começam a se desenvolver melhor e a incidência de luz aumenta, melhorando a produtividade da pastagem", destaca.

Dentro do planejamento, a escolha da época certa para realizar o desbaste é importante. Pezzopane explica que o procedimento deve ocorrer no período em que o gado necessita menos do sistema, geralmente durante o inverno. "Como na Embrapa utilizamos as áreas predominantes para a produção de pasto, foi priorizado realizar o desbaste no momento em que o crescimento da pastagem é mais lento, a partir dos meses de maio e junho", conta.

Manejo da rebrota

Para melhorar o rendimento do processo, o corte dos eucaliptos é feito com motosserra e a desrama dos remanescentes, com serrote.

Segundo Pezzopane, na Embrapa Pecuária Su-

deste não haverá o manejo de rebrota da árvore por causa da baixa incidência de luz sobre os tocos. "Se insistíssemos na rebrota, as árvores nasceriam fracas. Nós optamos em remover o toco. Existem duas maneiras de realizar esse procedimento: A destoca comum, que consiste em arrancar o toco com um maquinário, e a destoca biológica, com aplicação de herbicida no toco. A primeira opção é pouco viável em sistemas integrados, pois promove uma perturbação grande na área. Escolhemos a segunda pelo menor impacto. A melhor forma de acelerar a degradação do toco é com adição de alguns produtos a base de nitrogênio", explica.

Os planos para daqui a cinco ou seis anos é realizar a segunda retirada de eucaliptos do sistema integrado, quando será o desbaste definitivo. "Depois que a área estiver completamente desbastada, a ideia é realizar novamente um plantio de árvores naquela área para termos um sistema silvipastoril permanente", conta Pezzopane.

**NOVA FORD RANGER 2017.
A PICKUP RAÇA FORTE.**



Descontos especiais para PRODUTOR RURAL CPF e CNPJ
Estamos presentes na EXPO AGRO Gov Valadares 2016



A MELHOR RANGER DE TODOS OS TEMPOS!



um nome forte em Ford.

Ipatinga 31 2109 3003

Cel. Fabriciano 31 3842 4000

Gov. Valadares 33 3276 5626

Guanhães 33 3421 1332

brasauto.com.br

[ford brasauto](https://www.facebook.com/fordbrasauto)

[31 98703 9166](https://api.whatsapp.com/send?phone=31987039166)

PROGRAMAÇÃO

- 2ª FEIRA - 11/07/16: Café Rural da Casa da Ração

- 3ª FEIRA - 12/07/16: Café Rural do Minerva Foods

PALESTRAS:

09h: »Tendências do Mercado da Carne» por Fabiano Tito Rosa / Gerente Compra de Gado Minerva Foods.

10 às 11h30: »Benefícios da Suplementação» por Dr. Flávio Dutra Rezende, Dr em Zootecnia, Pesquisador da APTA, Alta Mogiana, Colina-SP e Prof. Programa de Pós graduação em Zootecnia da Fcav - Unesp/Campus de Jaboticabal

I Seminário da Fruticultura - Parceria União Ruralista, Emater, Ceasa Minas e Bela Ischia Sucos:

13h30:»Potencialidades, desafios e estratégias da Fruticultura» por Gilmar Oliveira / Técnico da Emater.

14h20:»Comercialização e Pós Colheita de frutas» por Reinaldo Machado Freitas / Gerente do Entrepósito da Ceasa/Minas de GV.

15h10:»O que a Indústria quer da Fruticultura» por Bruno Mabel / Técnico da Bela Ischia

16h00:»Irrigação por gotejamento em Fruteiras» por Willian / Casa do Adubo.

- 4ª FEIRA - 13/07/16:

MANHÃ - II Seminário de Pecuária Leiteira - Embrapa Milho e Sorgo:

08h30: Como avaliar e economizar misturas de ração concentrada, por Samuel Guiné de Mello Carvalho - Zootecnista graduado pela Universidade Federal de Lavras, Supervisor do Projeto Balde Cheio no Leste, Vale do Jequitinhonha e Norte de Minas.

09h20: Produção de Silagem de alta qualidade de sorgo forrageiro, por José Avelino Santos Rodrigues, Engenheiro Agrônomo pela Universidade Federal de Viçosa e Doutorado em Genética e Melhoramento de plantas pela ESALQ/USP.

10h10: Silagem para ficar barato, faça bem feito, por Jackson Silva e Oliveira, Engenheiro Agrônomo pela Universidade Federal de Viçosa e Doutorado pela Universidade do Arizona.

TARDE - Ciclo de Palestras: Homeopatia na Bovinocultura

14h00: Uso da Homeopatia no controle da Mamite, por Ricardo Meloti - Médico Veterinário Homeopata - Real H

15h00: Nutrição Mineral via Homeopatia, por Ricardo Meloti - Médico Veterinário Homeopata - Real H

16h00: Gplan - Gerenciamento do Rebanho através da análise das características lineares e de manejo, produção e conformação, por Nathália Borboletto - Departamento Técnico de Leite da ABS Pecplan

INVERNO OSAKA
Condições imperdíveis para você se aquecer em um Toyota zero.

HILUX

CD SRV 4X4 2.8 DIESEL AUT. 16/16
à vista R\$ 168.500
Bônus de **R\$ 5.000**
(de R\$ 168.500 por R\$ 163.500)

IPVA 2016 GRÁTIS

OSAKA
Venha sentir a diferença.
www.osakaveiculos.com.br

Governador Valadares 33 2101-7000 Avenida JK, 1.700 – Vila Bretas



HILUX CD SRV 4X4 2.8 DIESEL AUT., ano/modelo 2016/2016, à vista R\$ 168.500,00 à vista, com bônus de R\$ 5.000,00 e IPVA 2016 grátis. Para outras opções e valores de financiamento, consulte a concessionária Toyota. Estoque: 1 unidade por loja. Na categoria de pickups, a Hilux 2.8 4x4 automática possui nota B no Programa Brasileiro de Etiquetagem 2016. A Hilux 2.8 4x4 automática, abastecida com diesel, percorre 9,0km/l na cidade e 10,5km/l na estrada. Em relação ao consumo de combustível, os valores de referência foram medidos em laboratório e dependem das condições de trânsito, combustível e hábitos do motorista. Veículos participantes do PBEV - Programa Brasileiro de Etiquetagem Veicular do INMETRO. Consulte: www.inmetro.com.br. A Toyota oferece 3 anos de garantia de fábrica, sem limite de quilometragem para uso particular e, para uso comercial, 3 anos de garantia de fábrica ou 100.000 km, prevalecendo o que ocorrer primeiro. Consulte o livrete de garantia ou www.toyota.com.br para mais informações. As ofertas deste anúncio não abrangem os veículos adquiridos em Vendas Diretas com isenção de impostos. Essa promoção/benefício não é cumulativa com outras promoções vigentes. Ofertas válidas para veículos faturados até 31/7 ou enquanto durarem os estoques.



TODOS JUNTOS FAZEM UM TRÂNSITO MELHOR.

- 5ª FEIRA - 14/07/16: II Seminário Sistemas de Irrigação e Pastagens - Casa do Adubo

- 6ª FEIRA - 15/07/16: II Seminário das Águas e Meio Ambiente

08h30:»As mudanças climáticas no processo de desertificação das regiões brasileiras por Alexandre Silvyo Vieira da Costa, Engenheiro Agrônomo/UFRRJ, Mestre em Fitotecnia, Doutor em Produção Vegetal, Pós Doutorado em Geociências pela UFV, Professor Adjunto da UFVJM - Campus do Mucuri.

09h20:»Sistemas Barraginhas - Tecnologia simples a favor do Homem do Campo por José Aparecido de Oliveira Leite, Engenheiro Agrícola pela UFLA, Doutor em Irrigação e Drenagem pela UFV, Professor Adjunto da UFVJM - Campus do Mucuri.

10h10:»Situação atual dos lençóis freáticos no Vale do Rio Doce e Mucuri por Carlos Alexandrino, Doutor em Geofísica pelo Observatório Nacional do Rio de Janeiro, Professor da UFVJM

Observação: A participação nos seminários é gratuita e as inscrições serão feitas na hora. Fiquem atentos aos horários já que em alguns dias os portões podem ser fechados mais cedo, cabendo ao participante arcar com a compra de ingresso para adentrar ao parque, ainda que seja apenas para participar destes seminários.

ExpoaGro 2016
07 a 17 de julho
Parque de Exposições Governador Valadares

08 Bruno Barreto	08 Mathews Kawan	09 Simone Simaria	11 Dante do Trono Dumares
14 Gino Geno	15 Humberto Ronaldo	16 Jorge Mateus	12 Eros Biondini
17 JEFFERSON TORRES	17 VINGADORA	17 RICK & RICARDO	

47ª EXPOSIÇÃO AGROPECUÁRIA DE GOVERNADOR VALADARES

ACESSO AO PARQUE DE DIVERSÕES LIBERADO

INFO: EXPOAGROGV.COM.BR | F/EXPOAGROGVOFICIAL | @EXPOAGROGV

Patrocínio: **SICOOB**
Crediriodoce

Realização: **UNIÃO RURALISTA RIO DOCE**
50 Anos Desde 1966

De 7 a 17 de Julho

47ª Exposição Agropecuária de Governador Valadares - MG

ExpoaGro 2016

A MAIOR E MELHOR FESTA DO INTERIOR

UNIÃO RURALISTA RIO DOCE
50 Anos Desde 1966

**Acesse o novo site
e facebook para conferir
nossos produtos e novidades!**

 **frigoleste.com.br**

 **frigoleste**

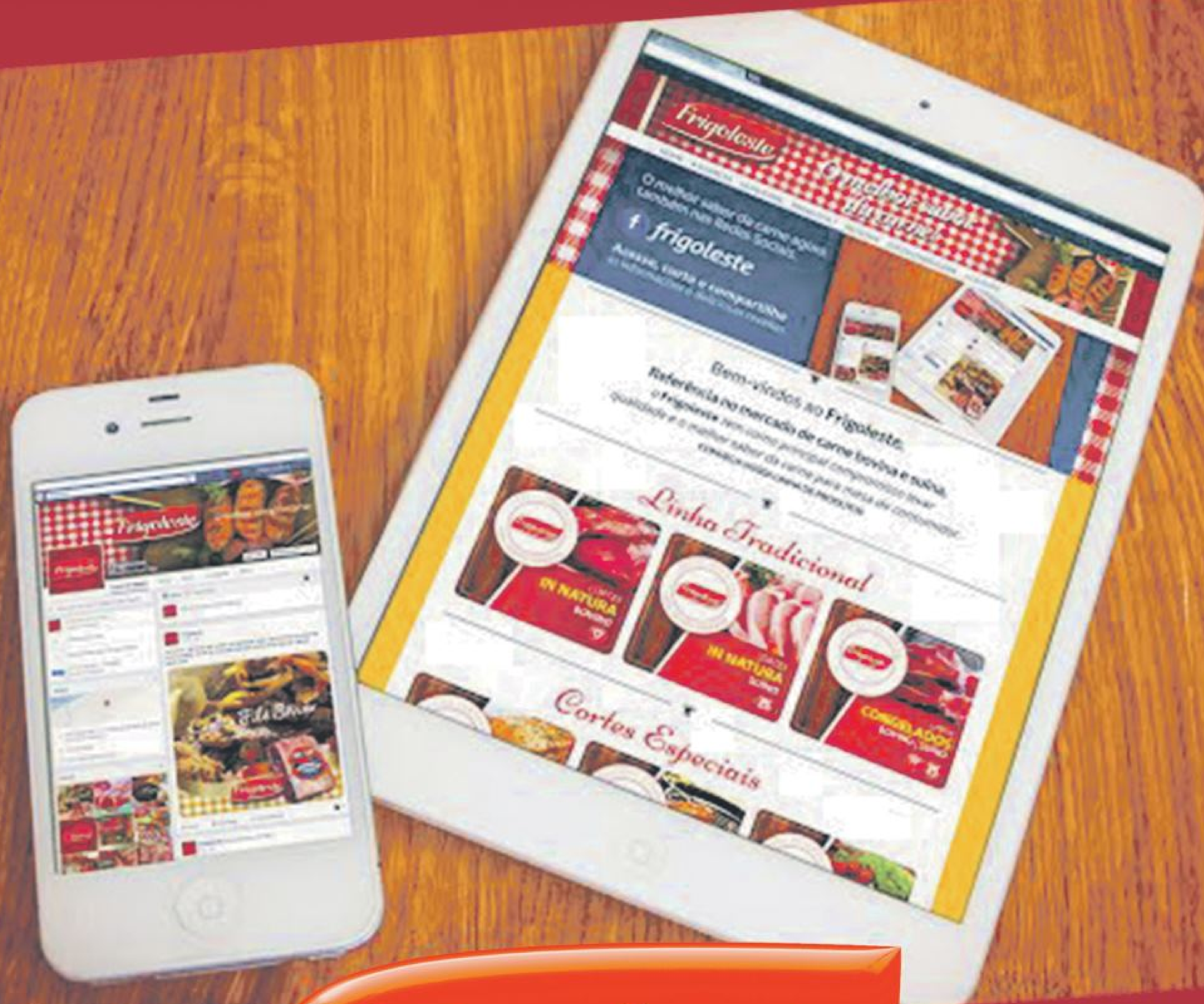

Frigoleste

O melhor sabor da carne.

Medalha do Mérito Rural FAEMG 2016



Os 65 anos de fundação da FAEMG – Federação da Agricultura e Pecuária do Estado de Minas Gerais foram comemorados no dia 7 de julho, em BH, com homenagens a 20 pessoas e instituições, que prestaram relevantes trabalhos ao meio rural. A data, em que se celebra também o Dia do Produtor Rural Mineiro, foi oportunidade para o reconhecimento e valorização de personagens que representam o sucesso do setor. Cerca de 600 pessoas compareceram à solenidade de entrega da 9ª Medalha do Mérito Rural Sistema FAEMG.

O presidente do Sistema FAEMG, Roberto Simões, lembrou a importância econômica e social do agronegócio: “Mesmo em momento de crise, continuamos em trajetória positiva, confirmando a vocação nacional e, sobretudo, mineira, para a agropecuária. E hoje é o dia de valorizarmos estes homens e mulheres tão competentes, heróis quase anônimos, que fazem tudo isso acontecer com trabalho árduo, com inovação e grande senso ético. O setor hoje contribui com cerca de 42% do PIB do Estado, e representa 14% do PIB agropecuário do Brasil. Mais do que isso, tem cumprido sua missão de prover alimentos com alta qualidade e em quantidade suficiente para abastecer nossa população a preços acessíveis e com folga para a exportação, que correspondem hoje a um

terço de todas as remessas internacionais do Brasil”.

“Cremos firmemente na recuperação de nossa nação e temos esperança em dias melhores. Até porque, o ato de lançar uma semente ao solo ou de fertilizar um animal, por si só já é um grande ato de amor, de fé e de esperança” - (Roberto Simões, presidente do Sistema FAEMG)

Grande Medalha

Maior honraria da noite, a Grande Medalha deste ano foi entregue ao presidente da CNA – Confederação da Agricultura e Pecuária do Brasil, João Martins da Silva Junior. Formado em Administração de Empresas, tem trajetória profissional ligada à atividade pecuária há mais de 50 anos. Foi fundador e 1º tesoureiro da Central de Cooperativas de Leite da Bahia (CCLB) e presidente interino da Associação Baiana de Criadores (ABAC). Na década de 1980, foi diretor e 1º vice-presidente da Federação da Agricultura e Pecuária da Bahia (FAEB).

Agraciados 2016

Grande Medalha: João Martins da Silva Filho
 Categoria Político: Deputado Estadual Fabiano Tolentino
 Categoria Técnico-Científica: José Alberto de Ávila Pires
 Categoria Comunicação/Imprensa: Hora do Fazendeiro (Rádio Inconfidência)
 Sindicatos Rurais: Alterosa, Guanhães, Martinho Campos, Paracatu e Teófilo Otoni
 Produtores Rurais: Geraldo Magela Coelho de Oliveira/João Carlos Coelho de Oliveira (Itabira), Gilson Roberto Lessa Nunes (Serro), José Antônio Maximiano (Capinópolis), José C. Soares Dias (Montes Claros), José Carlos Munhoz Fernandes (Alfenas), José Queiroz da Silva (Paracatu), Maria Antonieta Guazzelli (Boa Esperança), Nélio Leopoldo Soares (Ponte Nova), Nilo Cardoso Nunes (Monte Carmelo), Ronaldo Valadares Gontijo (Bom Despacho)

FERTILIZANTES



Parabéns a todos
do Grupo Itapuã.
“Vitória de uma
excelente equipe!”



Medalha do Mérito Rural FAEMG 2016

PARABÉNS AO

Sindicato Rural de Teófilo Otoni

por esta **JUSTA HOMENAGEM.**



Parceiro em todos os momentos!

O SICOOB CREDIPARNOR parabeniza o **SINDICATO RURAL DE PARACATU** pela grande conquista da Medalha de Mérito Rural 2016, concedida pela Federação da Agricultura e Pecuária do Estado de Minas Gerais (FAEMG).



Mercado Agropecuário

Sete entre os dez produtos mais exportados pelo Brasil no primeiro semestre são do agronegócio



Dados divulgados pelo Ministério da Indústria, Comércio Exterior e Serviços (MICS), mostram que, no primeiro semestre de 2016, o Brasil obteve superávit de US\$ 23,6 bilhões na balança comercial - valor dez vezes maior que o resultado apresentado no mesmo período do ano passado (US\$ 2,2 bilhões). O crescimento do saldo comercial foi impulsionado principalmente pela queda de 27,7% das importações.

Apesar do resultado positivo no saldo da balança, o comércio externo do país tem apresentado forte desaceleração. Houve queda de US\$ 29,6 bilhões na corrente de comércio do Brasil e retração de 4,3% nas exportações, conforme informações da Confederação da Agricultura e Pecuária do Brasil (CNA).

O governo tem destacado o comércio internacional como uma prioridade para a recuperação econômica do país. O agronegócio tem sido o setor que mais contribuiu para o saldo comercial positivo nos primeiros seis meses de 2016. O destaque pode ser observado na composição dos 10 principais produtos brasileiros exportados no período.

No primeiro semestre de 2016, esses produtos trouxeram ao Brasil US\$ 41,6 bilhões em receita, 46% do valor total. Dentre esses, sete são do agronegócio, US\$ 29,9 bilhões (33,2%) do total das exportações brasileiras.

No período, os destaques do agronegócio foram:

- Soja em grão, US\$ 13,9 bilhões (+11%), aparecendo como o principal produto exportado;
- Açúcar em bruto, US\$ 3,1 bilhões (+19%), em 4º;
- Celulose, US\$ 2,7 bilhões (+7%), em 7º;
- Carne bovina, US\$ 2,2 bilhões (+6%), em 8º.

O crescimento das exportações de soja em grão tem sido puxado, principalmente, pelo aumento das importações chinesas. A demanda mun-

dial pela oleaginosa está aquecida em consequência das perdas ocorridas nas safras do Brasil e Argentina, que geraram uma expectativa de baixa disponibilidade na próxima safra, estimulando sua compra no mercado internacional.

O aumento das exportações de açúcar também é influenciado pela valorização do preço mundial da commodity, devido a menor oferta e o aumento da demanda, o que deve gerar um déficit no ciclo atual. Outro fator que incentivou o crescimento dos preços foi a recente desvalorização do dólar em relação a moedas dos países produtores.

Apesar do menor crescimento da economia chinesa, a demanda por carne bovina de alta qualidade naquele país deve continuar aquecida no segundo semestre. Isso ocorre por que esse tipo de corte é demandado por consumidores de maior renda, que são menos influenciados pela desaceleração econômica.

A China, segunda maior economia mundial, foi o principal destino das exportações do Brasil no primeiro semestre de 2016, com receita de US\$ 11,4 bilhões (17,2%). O país continua tendo um papel fundamental na balança comercial brasileira, principalmente em relação a demanda por produtos agropecuários.

Os dados apresentam um cenário com boas oportunidades para os produtores agropecuários do Brasil, principalmente devido à demanda aquecida e ao câmbio favorável. Desse modo, em 2016, o setor continua sendo um elemento chave para o desempenho da balança comercial do país.

Câmbio - Apesar da recente valorização do real - 19,9% no acumulado de 2016 - o câmbio tem contribuído para o aumento da competitividade dos produtos brasileiros no mercado externo. De acordo com as expectativas do mercado, publicada no Boletim Focus (BCB), em 2016 a taxa de câmbio deverá encerrar o ano por volta de R\$ 3,50.

Carnes fecharam o primeiro semestre com bom desempenho

Lideradas pela carne de frango (quase 70% do total), em junho as exportações brasileiras de carnes in natura somaram 536.398 toneladas, volume que significou aumentos de 5,15% e 6,76% sobre, respectivamente, o mês anterior e o mesmo mês do ano passado.

Novamente, foi a carne de frango quem mais contribuiu para o aumento em relação ao mês anterior, pois o volume embarcado registrou expansão de quase 9% enquanto o das carnes suína e bovina recuou em torno de 3,5%. Em relação a junho de 2015 as três registraram incremento, porém, foi da carne suína a maior variação (+31,41%).

O que continua "devendo" é o preço médio, ainda menor que o de um ano atrás para as três carnes. Neste caso, a perda maior recai sobre a carne suína (-22,15%), vindo a seguir a bovina (-10,72%) e, por fim, a de frango (-8,05%). Em relação ao mês anterior, só a carne bovina apresentou leve retrocesso de preço (-0,42%).

Com tais percalços, a receita cambial global das carnes continuou menor que a idêntico mês do ano passado (-3,64%). Mas aumentou 5,69% em relação ao mês anterior, graças, exclusivamente, à expansão de 14,24% na receita cambial da carne de frango.

- Georreferenciamento de imóveis rurais
- Regularização ambiental (reserva legal, outorga de água, outros...)
- CAR Cadastro Ambiental Rural
- Regularização de terras devolutas
- Elaboração de plantas topográficas
- Elaboração de projetos de crédito rural

AgAmbiental
Consultoria

Vulmar Sayão de Brito
CREAMG: 19.841
Tel.: 9989-5313 / 3976-5398
e-mail: vulmarsayao@hotmail.com

Namir Augusto de Mello
CREAMG: 93.976
Tel.: 8407-5654 / 9989-5572
e-mail: namirmello@hotmail.com

Rua Ibituruna, nº 66 - Bairro São Pedro - Gov. Valadares - MG

ORDENHAR
Ordeneiras e Tanques

Revendedor e distribuidor exclusivo para o Vale do Rio Doce, Vale do Aço e do Suaçuí.



As porteiras estão abertas para quem produz leite de qualidade



www.ordenhar.com.br

Emater-MG inaugura escritório em Governador Valadares Iniciativa irá fortalecer a agricultura familiar do município

A Emater-MG inaugurou no dia 27 de junho o escritório da empresa em Governador Valadares. O objetivo é a prestação de serviço de assistência técnica de qualidade e o fortalecimento da agricultura familiar do município. A iniciativa é uma parceria entre a Emater-MG e a prefeitura. A solenidade de inauguração contou com a presença do presidente da empresa, Glenio Martins, e da prefeita Elisa Costa.

O escritório local da Emater-MG irá funcionar na rua Israel Pinheiro, 2.018, no mesmo local onde já funciona o escritório regional, responsável pela coordenação do trabalho da empresa em outros municípios da região. O horário de funcionamento é de 7h30 às 17h30. Com a implantação do escritório, a expectativa é que sejam atendidos 250 agricultores familiares até o fim deste ano. Para o 2017, a meta é dobrar esse número.

“Essa é uma demanda antiga dos agricultores e associações. Por ser uma cidade polo, o trabalho desenvolvido em Governador Valadares irá beneficiar as cidades vizinhas e beneficiar e valorizar ainda mais a agricultura familiar da região”, afirma o gerente regional da Emater-MG em Governador Valadares, Maurílio Dornelas.

O trabalho da empresa terá como foco a cadeia produtiva do leite. A atividade é a principal do município. Por mês são produzidos 6 milhões de litros de leite. A agricultura familiar é responsável por cerca de 50% desse total.

“Nós pretendemos desenvolver ações que possam melhorar a qualidade e a produtividade do rebanho do município, gerando renda para os pequenos e médios pecuaristas”, diz Dornelas.

Segundo o gerente, a Empresa trabalhará na orientação de todas as atividades agropecuárias desenvolvidas pelos agricultores familiares. A fruticultura é uma delas. Só de banana nanica são produzidas 3,8 mil toneladas por ano. Desse total,



a agricultura familiar é responsável por 58%. Outra atividade importante é a olericultura. A produção anual de mandioca da agricultura familiar chega a 1,2 mil.

De acordo com o gerente da Emater-MG, o trabalho da empresa não se limitará na orientação técnica sobre as culturas, como plantio e manejo.

“Nós iremos estimular a comercialização dos produtos da agricultura familiar do município. Vamos incentivá-los na participação do mercado institucional, como o Programa Nacional de Alimentação Escolar. Teremos um trabalho muito forte nessa área, buscando a geração de renda para os agricultores”, disse Dornelas.

PODE TER CERTEZA,
A TREVISO TEM A MELHOR SOLUÇÃO

PARA VOCÊ

CONSORCIO PREMIADO

+ FINANCIAMENTO FACILITADO

+ TECNOLOGIA: PILOTO AUTOMÁTICO NOS TRATORES 5E

+ MENOR CUSTO DE PÓS-VENDA *ATÉ 55% MENOS

= SOLUÇÕES INTEGRADAS ECONOMIA

Aliar equipamentos, tecnologia e uma grande parceria em todo o ciclo produtivo. Essa é a melhor solução para você ter mais produtividade no campo. Aproveite o suporte da maior rede de concessionários do país, entre em contato e saiba mais.

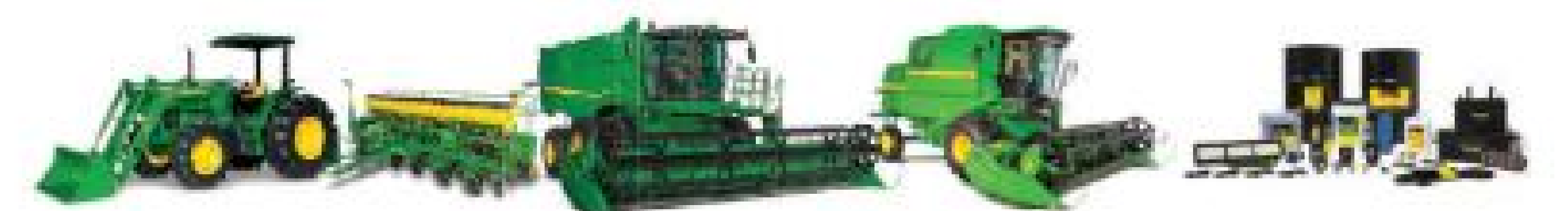

Contagem, MG
(31) 3369-0600

Montes Claros, MG
(38) 3224-6321

Governador Valadares, MG
(33) 3271-6424

Pompéu, MG
(37) 3523-2123

Janaúba, MG
(38) 3821-1567

Tanguá, RJ
(21) 3637-4589

Juiz De Fora, MG
(32) 3691-1315

Acompanhe a Treviso Máquinas nas redes sociais.

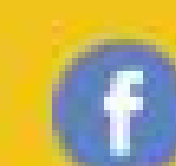

www.trevisomaq.com.br

*Testes de campo realizados com o modelo 5075E. Estimativa baseada em preços de tabela de dezembro/2014, nas primeiras duas mil horas, comparando-se os intervalos de manutenção dos Tratores John Deere versus a concorrência.

Treviso

JOHN DEERE



**Ao comprar produtos cárneos
para sua mesa pense em:**

z Garantia

z Qualidade

z Confiabilidade



AÇOUGUE MAFRIAL
A melhor carne, inspecionada
embalada a vácuo e pelo
menor preço.



O Autêntico sabor dos Vales

Rua Sinval Rodrigues Coelho, 120 - Bairro Vila Isa
Governador Valadares / MG

(33) 3225 7830
www.mafrial.com.br

Cooperativa participa da Megaleite 2016

A Cooperativa Agropecuária Vale do Rio Doce participou em comitiva da Megaleite, maior feira da pecuária leiteira de Minas Gerais, em um ônibus fretado pela Cooperativa. Participaram desta comitiva colaboradores, cooperados e diretoria. A programação contou com julgamentos, torneios leiteiros, leilões, feira de negócios, debates e palestras. Cinco cooperados participaram da Megaleite levando animais: Geraldo Birro, Fazenda Almenara, Martinho de Souza (Tim), Fazenda Santa Edwiges, Maria José Vilela, Fazenda Burguesa, Reginaldo Antônio Vilela, Fazenda Alvorada e Rubens Balieiro, Fazenda Campina Verde.

Guilherme Olinto, presidente da Cooperativa destacou a importância da Megaleite dizendo que foi a melhor exposição de gado de leite que já aconteceu no Parque da Gameleira. "Foi muito produtivo para nós trazer um grupo de produtores para mostrar todo o melhoramento genético do setor nos últimos anos, os nossos cooperados estão tendo acesso ao que de melhor é feito hoje em genética leiteira do Brasil e para não dizer do mundo, destaca". A comitiva de Valadares esteve presente em todos os leilões, sendo que Guilherme arrematou dois animais campeões na Megaleite. "Arrematei um animal que foi Consagrada Grande Campeã Vaca Jovem 5/8 e Melhor Úbere, a Isadora Mr Burns Delib e tive a felicidade de adquirir a Oferenda FIV Lauthority Jacuba Santa Luzia, vaca que foi Reservada Campeã Vaca Jovem 5/8 na Megaleite. E elas estarão participando em pista da Expoagro 2016 diz Guilherme Olinto".

Outro dirigente da Cooperativa que trouxe animais para a Megaleite foi Geraldo Birro que falou da importância da interação da Cooperadoce com a Megaleite para proporcionar aos cooperados um conhecimento maior de como produzir uma

genética de qualidade para aplicar em nossos rebanhos leiteiros. Falando pelos cooperados, Mário Dias Leal produtor rural em Marilac, manifestou sua alegria em participar da Megaleite: "é motivo de muita alegria estar aqui junto com meus companheiros e isto mostra o que é o cooperativismo, proporcionando-nos participar deste grande evento. A Megaleite é uma grande exposição a nível nacional e para nós é motivo de muito orgulho estar aqui representando nossa cooperativa".

Nilton Borges cooperado há três anos que tem propriedade em Periquito com rebanho de 200 cabeças girolando disse que o aspecto positivo de nossa cooperativa é o interesse em promover estes intercâmbios, neste e em outros eventos que temos participado. "O meu sonho era participar de um evento como este, mas em Uberaba ficava longe e inviável para nós e em Belo Horizonte ficou mais acessível. É importante conhecermos as novas tecnologias em manejo e alimentação. A Cooperativa tem contribuído muito com o melhoramento genético de nossos rebanhos através do Crescer Genética oferecendo animais de qualidade para os cooperados através de inseminação, embriões e outras tecnologias".

O engenheiro agrônomo Roberto de Oliveira Costa disse que além da importância do cooperado vir à Megaleite e ver de perto o que está surgindo de novidades na pecuária leiteira, a Cooperativa Vale do Rio Doce se preocupa em apoiar a evolução do gado de nossos cooperados, principalmente na parte de genética para podermos aplicar toda estas tecnologias em nossas propriedades. "Hoje desenvolvemos o Projeto FIV (Fertilização In Vitro) onde o pequeno produtor já consegue produzir um animal em sua propriedade através desta tecnologia. Antes o produtor para fazer uma FIV em sua



fazenda tinha que ter número, receptoras e hoje a Cooperativa junta um grupo de pequenos produtores que produzem até 50 litros /dia, para fazer a FIV. A Cooperativa lhes dá todas as condições para eles pagarem, dividindo para o cooperado e descontando na entrega do leite. Além deste projeto de genética, desenvolvemos o Crescer Genética que junto com esta genética de ponta ensina o cooperado a produzir alimentação em piquetes utilizando irrigação, silagem de milho, cana de açúcar, entre outras tecnologias á baixo custo, conclui".



Informações:
www.cooperativa.coop.br
(33) 3202.8300

A força do cooperado está aqui!

Venha conferir a programação da Cooperativa na Expoagro GV 2016

Data	Horário	Promoção
08/7 a 17/7	10h as 22h	Preços especiais durante todo o evento
Data	Horário	Atividade
11/7 a 15/7	7h30 as 9h	Agropecuária na Escola
Data	Horário	Descrição
11/7 a 17/7	10h as 22h	2ª Exposição Clube da Bezerra
12/7	17h	Palestra técnica – A FIV como vetor de transformação da produção de leite no Vale do Rio Doce e o papel da Cooperativa e IN VITRO neste cenário.
Data	Horário	Atividade
12/7	18h	Lançamento Oficial da 2ª Turma da Universidade do Leite
		Inscrição para a Universidade do Leite: uma caixa de leite UHT
		Aula Magna – Resultados do Educampo dos produtores da Cooperativa em comparação com os demais participantes do Estado. (Estudo de caso)
Data	Horário	Atividade
8/7	a partir de 7h	Chegada dos Animais
13/7	22h	Esgota
14/7	6h / 14h / 22h	Ordenhas
15/7	6h / 14h / 22h	Ordenhas
16/7	6h / 14h / 22h	Ordenhas
17/7	11h	Encerramento
Data	Horário	Evento
17/7	11h	Venha fazer bons negócios

Casa do Cerqueiro

Usina de Tratamento de Madeira

CASA DO CERQUEIRO

Busca representantes para distribuição de eucalipto tratado em todo Brasil.

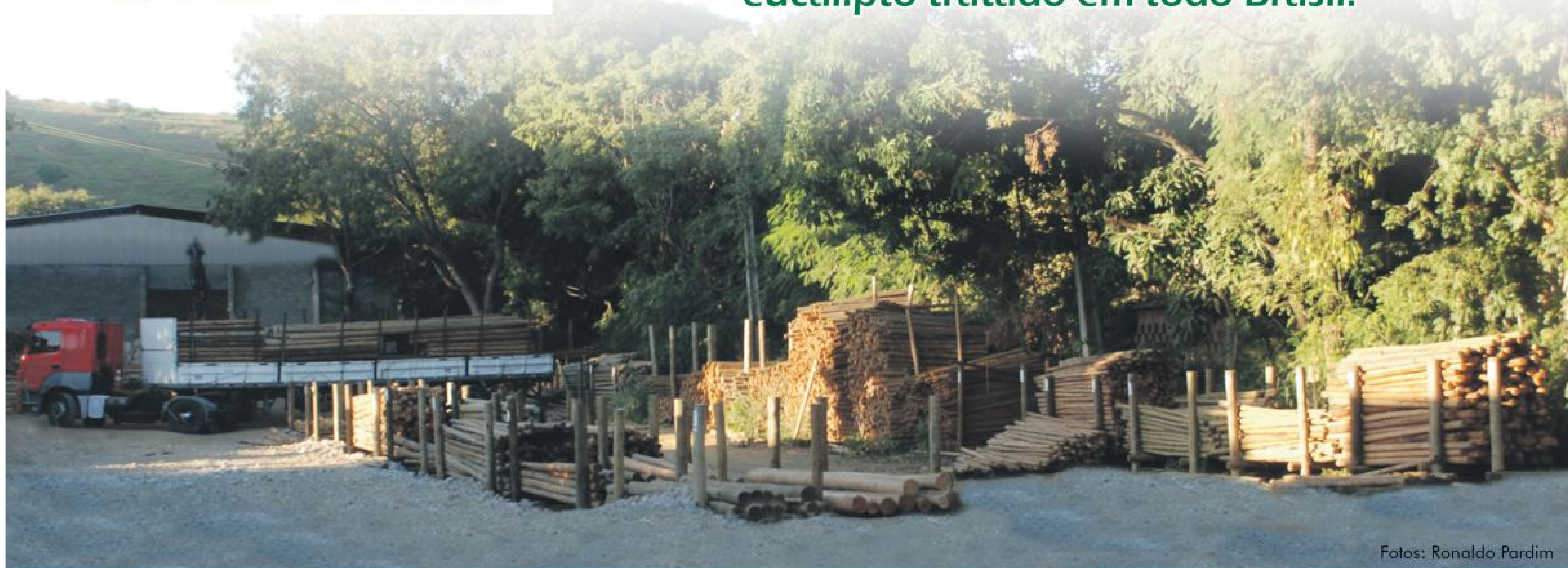

Fotos: Ronaldo Pardim

A Casa do Cerqueiro em seu projeto de expansão busca lojistas e representantes em todo o Brasil para distribuição de eucalipto tratado. Antes atuando no varejo, com mais de 15 anos de experiência no mercado, a empresa inaugurou em 2015 sua usina de tratamento de madeira em Governador Valadares estando apta a distribuir no atacado com preços competitivos no mercado em quase todas as regiões do Brasil. Utilizando o Eucalipto Cloeziana, reconhecido pela sua alta densidade, resistência e durabilidade, o que o aproxima da qualidade de espécies nativas, apresenta bom crescimento, tronco reto, fibras retas e coloração castanho-amarela. É muito forte e com alta resistência mecânica com densidade de 0,729 g/cm³, superior às de outras espécies.

Para o diretor administrativo da Casa do Cerqueiro, Acheson Siberioux, não há fronteira para a utilização de eucalipto tratado, antes utilizado quase que somente para construção de currais e cercas para o gado, tem hoje inú-

meras utilidades na construção civil e para outros fins, como móveis, decks, quiosques, brinquedos, playgrounds coberturas e telhados, cercas e mourões.

“Muitos arquitetos de renome estão utilizando eucalipto tratado em seus projetos, projetando verdadeiras mansões totalmente em madeira tratada. Hoje nos principais cursos de arquitetura já há matéria específica sobre eucalipto tratado em construções. Além disso, as empresas estão buscando certificação ambiental para seus projetos e a utilização de madeira tratada é totalmente sustentável por vir de fontes renováveis e não agredir o meio ambiente. Hoje o pecuarista não pode mais desmatar madeira natural em sua propriedade, ele precisa buscar alternativas para fazer cercas, currais etc e a alternativa correta é o eucalipto tratado. Se ele comprar madeira ilegal sua Inscrição de Pecuarista é bloqueada e com isso não consegue mais vender gado para o frigorífico. As leis ambientais são bastantes rígidas e todos os proprietários de terras têm que



AGROSILÍCIO

fertilizante e corretivo

HARSCO
METALS & MINERALS

**Amigo Produtor Rural,
Garanta maior produtividade de suas
lavouras e pastagens. Use Agrosilício!
O Agrosilício corrige a acidez do solo,
fornece cálcio, magnésio e silício ga-
rantindo plantas saudias e vigorosas!
Agrosilício força extra no campo!**

BR 381 - km 195 - S/Nº - Núcleo Industrial - Timóteo/MG

08007043818

PROJET
ENGENHARIA E EMPREENDIMENTOS LTDA
CNPJ 02.929.082/0001-89

MEDIÇÕES DE PROPRIEDADES RURAIS:
CADASTRO DIVISÕES, DEMARCAÇÃO E
RESERVA LEGAL E GEORREFERENCIAMENTO

Engº Edezio Liandro de Almeida

Engenheiro Civil - CREA/MG 60680/D - Credenciado pelo INCRA - Código CXS

Soluções na medida certa para topografia e agrimensura

Rua Martins de Souza, 45 Morada do Vale
Gov. Valadares - MG - E-mail: projet@veloxmail.com.br

TELS.: (33) 3273-1810 / 9987-0072

obter O CAR (Cadastro Ambiental Rural) que é o passo inicial para obtenção de qualquer licença ambiental para uso ou exploração dos recursos naturais em sua propriedade, afirma Acheson”. “As reservas de madeiras naturais nativa está se esgotando e a demanda por madeira aumentando muito, já há falta de madeira nativa para comercialização, principalmente nas regiões mais desenvolvidas do Brasil e o eucalipto tratado é a solução para atender esta demanda, completa”.

“É um mercado bastante promissor com excelentes perspectivas de crescimento em todas as regiões brasileiras e uma ótima oportunidade para investir. Os lojistas que tiverem interesse em ser nosso distribuidor podem entrar em contato através do site www.casadocerqueiro.com.br ou pelo telefone (33) 3271-5669 – (33)999891507 onde faremos seu cadastro e estabeleceremos uma parceria sólida. Não estamos buscando apenas um cliente, mas um parceiro da Casa do Cerqueiro onde daremos toda assessoria necessária para que se consiga desenvolver e conquistar o mercado de sua região, conclui Acheson Siberioux”.

Ganhe dinheiro gerando sua própria energia elétrica.

Você já imaginou gerar energia elétrica em sua casa, condomínio ou na fazenda e ainda ganhar com isto? Esta já é uma realidade em muitas casas no Brasil. A ANEEL (Agência Nacional de Energia Elétrica) aprovou, no fim do ano passado, aprimoramentos na Resolução Normativa nº 482/2012 que criou o Sistema de Compensação de Energia Elétrica, permitindo que o consumidor instale pequenos geradores utilizando painéis solares fotovoltaicos em sua casa ou empresa e troque energia com a distribuidora local com objetivo de reduzir o valor da sua fatura de energia elétrica. Estas novas regras começaram a valer em 1º de março de 2016.

Também foi autorizada pela Aneel que o consumidor gere energia em um local diferente do consumo. Por exemplo, a energia pode ser gerada em sua fazenda e consumida em seu apartamento na cidade, desde que as propriedades estejam na área de atendimento de uma mesma distribuidora. Outra inovação da norma diz respeito à possibilidade de instalação de geração distribuída em condomínios (empreendimentos de múltiplas unidades consumidoras). Desta maneira, a energia gerada pode ser repartida entre os condôminos em porcentagens definidas pelos próprios consumidores ou geração compartilhada, possibilitando que diversos interessados se unam em um consórcio ou em uma cooperativa, instalem uma micro ou minigeração distribuída e utilizem a energia gerada para redução das faturas dos consorciados ou cooperados. Quanto maior o sistema, mais barata é a instalação total, porque alguns custos são diluídos. Isso faz com que o retorno do investimento seja muito mais rápido, além de facilitar o acesso ao crédito cooperativo.

O engenheiro eletricitista Filipe Américo, diretor da WAV diz que as novas regras aprovadas pela ANEEL vão aumentar expressivamente o uso da geração distribuída em nosso país. "Hoje o Brasil dá um grande passo ao permitir a utilização de geração de energia distribuída, em especial a geração de energia solar e segundo dados da ANEEL, até 2014 mais de 1,2 milhão de residências no Brasil vão contar com energia produzida pelo sistema de geração distribuída, afirma". Além disto é um ótimo investimento pois o equipamento tem garantia de rendimento de até 80% nos primeiros 25 anos e se paga em média em 5 anos. Este é o sonho de todo mundo, usar e não pagar energia. Hoje é bem acessível instalar o sistema, existem linhas de financiamentos específicas para este fim como



o PROGER RURAL, dentre outros, onde você tem até 72 meses para pagar com carência de um ano, completa".

A WAV Solução em Energia Elétrica, localizada em Governador Valadares, está apta a prestar toda assistência técnica para projetos e instalação de microgeração de energia solar através da instalação dos painéis solares fotovoltaicos nas unidades consumidoras, casas, empresas, fazendas ou condomínios urbanos e rurais. Com vasta experiência no mercado, há muitos anos trabalhando com grandes empresas de múltiplos segmentos em projetos, instalações, manutenções e implementações de tecnologias. Com experiência em montagem de estrutura elétrica para automação, grupos geradores e demais serviços, foi a segunda empresa de Minas Gerais a atuar com a tecnologia de painéis fotovoltaicos para geração de energia solar.

Bomba d' Água Solar

Outra tecnologia oferecida pela WAV Solução em Energia Elétrica é a Bomba d'Água Solar, inovação que dispensa o uso de energia elétrica convencional, produzindo energia através da luz do sol por painéis fotovoltaicos que se utilizam dos raios solares e os convertem em energia elétrica. Economizar energia hoje vem sendo cada vez mais necessário. A cada dia nos deparamos com novos aumentos nas tarifas e isso pesa no orçamento de toda pro-

priedade rural. Além da vantagem de poder utilizar energia limpa, sustentável e silenciosa. Quando se fala em energia solar, o Leste de Minas é privilegiado. O sol reina absoluto quase que o ano inteiro e a taxa de radiação alta tornam-se aliados desta tecnologia promissora. Um sistema de bomba de energia solar fotovoltaica tem três partes: a bomba; o sistema de controle (integrado com um driver ou inversor) e painéis solares. A WAV desenvolveu uma tecnologia que aumenta a capacidade de vazão da água bombeada aumentando sua capacidade.

Quando as bombas chegam até a WAV, passam por uma mudança técnica onde são substituídos os painéis para promover mais potência nas bombas: em um período de pouco sol haveria o bombeamento de menor quantidade de água, com a mudança técnica mesmo com pouca incidência de sol se consegue bombear uma quantidade maior de água proporcionando mais eficiência a bomba d'água. "Aumentamos a eficiência sem nenhum comprometimento ao equipamento, além de praticarmos o preço mais baixo de Minas Gerais para bombas d'água solar.

Solicite uma visita de um de nossos consultores pelos telefones (33) 3277.7381 -3083.1239 ou nos visite na Rua Tamoios, 160 – Nova Vila Bretas, em Governador Valadares, que teremos o maior prazer em atendê-los, conclui Filipe Américo".

RODIMA
TOPOGRAFIA

Credenciado
pelo INCRA
Código C5L

José Maria Rodrigues
Responsável técnico
Engº Agrônomo - CREA - 31158/D

(33) 3221-6001 (Escritório)
(33) 3225-1192 (Residência)
(33) 9197-4612 (Celular)
(33) 8895-6001 (Celular)

Medições •
Reserva legal •
Divisões de terras •
Topografia em geral •
Chacaras / Loteamentos •
Georreferenciamento de imóveis rurais •

Av. Minas Gerais, 700 - Lj 03 - Ed. Plaza Center
CEP: 35010-151 - Governador Valadares - MG

E-mail: rodimatopografia@yahoo.com.br

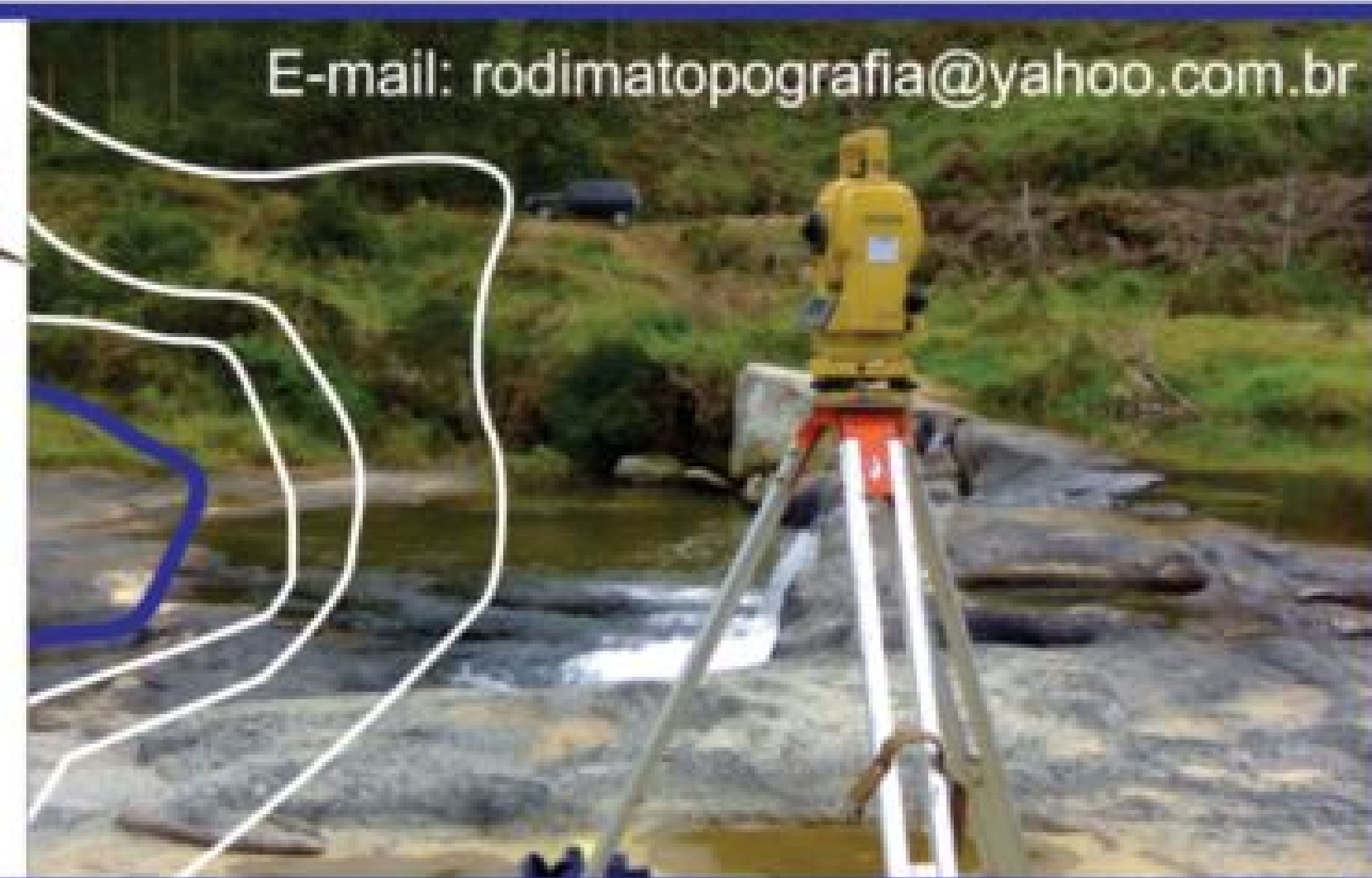

VENDA PERMANENTE: PRENHEZES, BEZERRAS E NOVILHAS, GIR E GIROLANDO E TOURINHOS GIR

18 Fazenda
Santa Edwiges
Aqui tem Gir Leiteiro!

Contato: Martinho (Tim)
(031) 9384 8995 VIVO / (031) 9988 1653 TIM
Email: souzatim@uol.com.br

Agrocefas
Gir e Girolando

PROMOÇÃO:
Núcleo
Gir
Girolando
dos Vales
(33) 99961-0000
emvidal

ExpoaGro 2016
7 a 17 de Julho

GOVERNADOR VALADARES-MG

7º Leilão
Girolando dos Vales

13 de Julho
Quarta Feira 19h

Animais Registrados
Livro Fechado

TRANSMISSÃO AO VIVO PELA INTERNET!

TV KMB
Leilões

www.kmbleiloes.com.br

Cadastro e Lances:
(33) 3522-3298 - 98870-0375

7º LEILÃO
GIR LEITEIRO e
GIROLANDO dos VALES

15 de Julho
Sexta Feira 19h

SORTEIO

2 MOTOS HONDA ZERO KM
2 TV's 42 POLEGADAS



Informações: Rubens Balleiro (33) 99961-0000 - Arildo Junior (33) 98823-5778 - José Eduardo (33) 98861-7329

Alta
Osteópatas e Especialistas em Fisioterapia
(33) 9 8861-7329

Botão
Refrigeração
Plano de Trabalho 031 3329-1000

FAZENDA
PALMITAL
Silagem De Milho
(37) 9 9969-7102 - 3331-8322

MÁXIMA
SAÚDE E NUTRIÇÃO ANIMAL
3511-1984

TRÊS VALES
EMBRIÕES
zoetis

FENO
VISUAL
GARANTIA DE QUALIDADE E ESTOQUE
(31) 99762-6000
(31) 99188-0404

AEROMAX
PRESTES DE SERVIÇO
0800 038 1005
(33) 3015-1529

SU
Girolando
Assessoria

Serginho
(32) 9991-9946

LEILOEIRA:
KMB LEILÕES
30 ANOS
(33) 98870-0370

Financiamento:

SICOOB
Crediriodoce

PRODUZA
NUTRIÇÃO ANIMAL

Casa da
Ração
O Shopping do Produtor Rural
3221-4543

Sensação
de Minas

SEMENTES
AG
MINAS
AGROPECUÁRIA DE MINAS

ABS
PECPLAN
33.3278-5622

Núcleo para Alto Grão e Confinamento



Marca AM: 25 anos apresentando as melhores soluções para pecuária, reduzindo custo com maior produtividade.

Os Produtos Agropecuários Marca AM são o resultado de pesquisas, estudos e trabalhos desenvolvidos por uma equipe técnica e produtores rurais com experiência de mais de 30 anos. A qualidade desses produtos se justifica pelo equilíbrio entre conhecimentos adquiridos nas universidades e a prática vivenciada dia a dia nas fazendas. O resultado dessa experiência é a qualidade inigualável dos produtos Marca AM, que só adquire os elementos utilizados em sua fabricação de empresas comprovadamente líderes no mercado mundial em qualidade e aceitação.

Um programa desenvolvido pela Marca AM está revolucionando a pecuária de leite e corte; trata-se do Núcleo Para Alto Grão e Confinamento. Este núcleo engorda de 2,5 a 4,4@ em 60 dias, com alto crescimento no gancho (carcaça), usando-se 5% na formulação e reduzindo o custo da ração Altogrão com muito mais eficiência. Também apresenta excelente resultado na formulação de ração farelada para usar em confinamento e a pasto.

Segundo o engenheiro agrônomo e diretor da Marca AM, Vilson Persiano, antes de lançar um produto a empresa faz testes á campo por um ano,

para se certificar dos resultados. "O Núcleo Para Alto Grão e Confinamento apresentou resultados que superaram nossas expectativas com resultados excelentes na engorda e no aumento da produção de leite, diz Vilson". "Ele é utilizado em grão inteiro e farelado para engorda de boi á pasto com redução de custos de 20 a 30% no custo da ração e para vaca os custos são reduzidos até 35% quando misturados a ração. Tem em sua fórmula um antibiótico a Virginamicina que combate a acidez ruminal e um ionóforo, que é a Monenzina que combate também as bactérias gran positiva que causa acido-se e desperdício de energia no sistema digestivo. O núcleo possui também cinco antiácidos para evitar o aumento da acido-se ruminal. Ele tem uma mineralização muita elevada que atende uma demanda de engorda de até 2,5kg de ganho diário de peso. Estamos alcançando nos programas alto grão um ganho diário de peso de 1,7 a 2,2 kg.

Pela sua alta concentração mineral é ideal para engorda em confinamento e semi confinamento á pasto fazendo uma ração farelada com alta eficiência e com custos reduzidos.

O Eng. Agro. Vilson diz também, que para gado de leite pode-se obter de 85 a 95% de fertilidade devido a ótima mineralização das vacas e parem com menor retenção de placenta.

Além disto, acrescenta, este núcleo Marca AM, já vem com ureia o que proporciona mais segurança no manejo alimentar. Temos obtido resultados fantásticos com esta fórmula; no ano passado um gado tratado com ração Altogrão surpreendeu no abate no Frigorífico Friza, apresentando um crescimento de 2 arrobas no gancho em 53 dias de confinamento e um ganho de peso de 4 arrobas, considerando o ganho acumulado no gancho. Porém a média que oferecemos é de 1.7kg/dia. Isto prova a eficiência de nossos produtos com resultados comprovados.

Visitamos vários países para trazer para nossa região os últimos resultados em tecnologia e pesquisa para mineralização, os produtos Marca AM não deixam a desejar para nenhuma multinacional de suplemento mineral, afirma". São produtos funcionais, simplificados e de alta eficiência.

"Visite-nos em nossa sede na Rua São Paulo 917, Centro, Governador Valadares ou solicite a visita de um de nossos técnicos que daremos toda orientação para você utilizar o Núcleo Para Alto Grão e Confinamento, e Lactação, conclui Vilson".

A MARCA AM é o resultado de um longo trabalho com resultados extremos, que dá novo rumo a pecuária brasileira.



Produtividade e fertilidade como você nunca viu!

www.marcaam.com.br

- Rações
- Sal Mineral
- Núcleos
- Proteinado Manutenção e Engorda
- Proteinado para tirar leite ao pasto sem ração (aumento do leite paga o produto) + cio + engorda

Rua São Paulo, 917 - Centro - Governador Valadares - MG - Fone: (33) 3271-5058 - Email: marcaam@marcaam.com.br

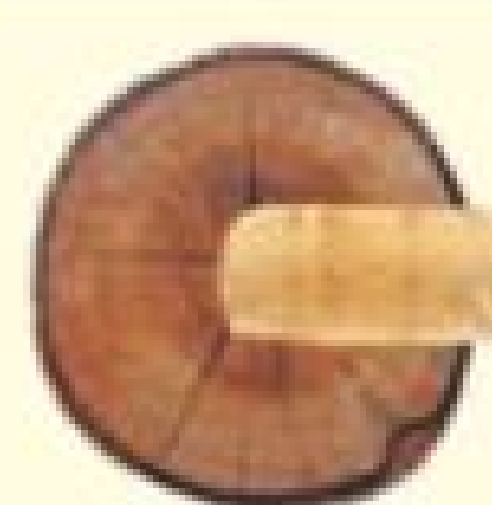

CASA DO EUCALIPTO

Eucalipto Tratado e In Natura, Com Qualidade e Preço Baixo

- *Mourões P/ Cerca
- *Esticadores
- *Postes
- *Tocos P/ Curral.

Visite-nos e conheça a utilização do Eucalipto na construção civil, em telhados e galpões, uma opção econômica e de muito bom gosto.

Av. Rio Bahia, 2880 (Ao Lado da Cooperativa)
Bairro Altinópolis - Governador Valadares

FONE:
(33) 3271-5269



Aplicação cerca



Aplicação galpão



Aplicação telhado

www.jornalagronegocio.com.br

Jornal
agronegÓCIO **online**
informação e resultados



**Páginas
Informações
Resultados**

Assine grátis em nosso site!

CRÉDITO RURAL SICOOB

A força que você precisa para vencer os desafios.

Conheça as linhas de crédito do **Sicoob Crediriodoce**.

As melhores opções para o pequeno,
médio e grande produtor rural.



Sicoob Crediriodoce.
Associado à força do agronegócio!

33 2101 2526 | sicoobcrediriodoce.com.br

SICOOB
Crediriodoce